

ADVERTENCIAS Y PRECAUCIONES

- **PARA EVITAR FUEGO, DESCARGA ELÉCTRICA O MUERTE, ¡INTERRUMPA EL PASO DE ENERGÍA MEDIANTE EL INTERRUPTOR DE CIRCUITO O FUSIBLE Y PRUEBE QUE LA ENERGÍA ESTE DESCONECTADA ANTES DE HACER CABLEADO, MANTENIMIENTO O QUITAR LUMINARIAS O CAMBIAR FOCOS!**
- Para instalarse y/o usarse de acuerdo con los códigos eléctricos y normas apropiadas.
- Si usted no está seguro acerca de alguna parte de estas instrucciones, consulte a un electricista.

ADVERTENCIAS Y PRECAUCIONES

- Use este producto sólo con cable de cobre o revestido de cobre.
- Usar placas de pared de metal requiere de una conexión a tierra dentro de la caja de pared de metal.
- Sólo para ser usado en interiores.
- Guarde estas instrucciones

DI-000-ZLDNK-40A

INSTRUCCIONES DE INSTALACIÓN

ESPAÑOL

DESCRIPCIÓN

El controlador de habitación Intellect™ está diseñado para ser utilizado para coordinar y controlar múltiples accesorios y sensores dentro de una habitación. Estos manejan toda la funcionalidad de la energía tanto, para el que la requiera por código o como lo desee el usuario. Todos los aspectos del sistema se pueden configurar para cumplir con las necesidades específicas del usuario y su aplicación. Se puede crear una configuración sin ninguna herramienta especial, sólo usando el control de habitación y los dispositivos instalados dentro de la habitación. Se puede refinar el sistema usando la aplicación Intellect de Leviton desde su teléfono inteligente u otro Bluetooth compatible con un dispositivo Android o iOS.

NOTAS:

- Se instala en cajas de pared estándar.
- Pueden ser múltiples.
- Se pueden usar dispositivos múltiples dentro de la misma habitación para controlar desde lugares diferentes.
- Cada habitación requiere por lo menos un control.

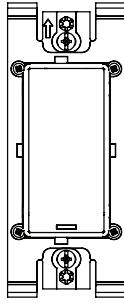
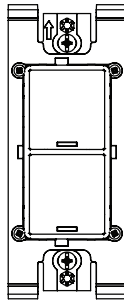
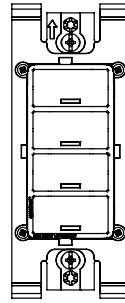
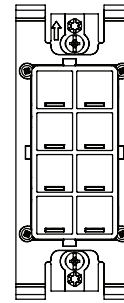
ZLDNK-01W
(Un botón)ZLDNK-02W
(dos botones)ZLDNK-04W
(cuatro botones)ZLDNK-08W
(ocho botones)

INSTALACIÓN

1. **PARA EVITAR FUEGO, DESCARGA ELÉCTRICA O MUERTE, ¡INTERRUMPA EL PASO DE ENERGÍA** mediante el interruptor de circuito o fusible y pruebe que la energía este desconectada!
2. Pele aprox. 1.9 cm (3/4") del aislante de cada conductor y conecte de acuerdo al diagrama de cableado. Después de hacer las conexiones, asegure que todos los conectores estén firmemente unidos y que no se vea ningún conductor desnudo debajo del conector.

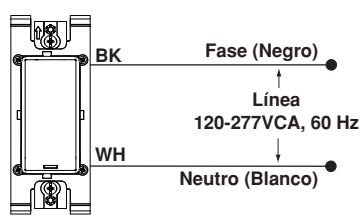

ZLDNK-01W

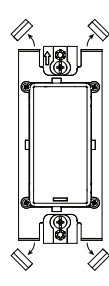

* Saque las pestañas, si está usando una placa con tornillos

JUEGO DE CAMBIO DE COLOR Y BOTONES

NOTA: Los botones y placas de pared se pueden grabar por encargo y de acuerdo a sus especificaciones. Póngase en contacto con Leviton para detalles de disponibilidad y orden. Para instalar el juego de cambio de color:

1. Apriete los lados del botón del marco para soltar las pestañas y sacar.
2. Instale los botones nuevos y la placa de pared.

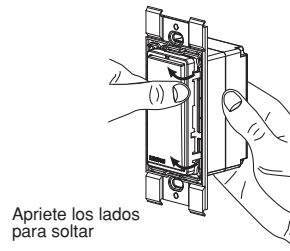

Apriete los lados para soltar

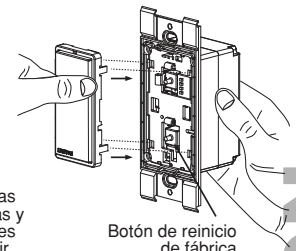

Alinee las pestañas y presiones para unir

Botón de reinicio de fábrica

3. Coloque con cuidado los conductores y el producto en la caja de pared y asegure con los tornillos de montaje.
4. Instale la placa Decora®. **La instalación está terminada.**

* **NOTA:** Este producto acepta placas de pared Decora® (con tornillos y sin tornillos). Si usa la placa sin tornillos, saque las 4 pestañas de las esquinas de ménsula de montaje para evitar la interferencia con la placa de pared.

ESPECIFICACIONES

Capacidad de Entrada	120-277VCA, 40mA Max, 50/60Hz
Energía de reserva	< 0.5W
Salida: Ninguna	Sólo Comunicación de RF
Comunicación de RF	Intellect™ para comunicarse con otros dispositivos Intellect™ Bluetooth para comunicarse con un Android o dispositivo iOS de Apple para configuración, monitoreo y control
Listados de Agencia	Listado cULus para Equipo de Manejo de Energía UL 916, E148771 CSA C22.2 No. 205 FCC Parte 15, Clase B
Cumple con los Códigos de Energía	Título 24, ASHRAE 90.1, IECC, DLC Controles avanzados de iluminación
Capacidad IP	IP30

CONFIGURACIÓN Y PROGRAMACIÓN

- La configuración del sistema se realiza mediante la aplicación Leviton Intellect, que se puede descargar desde Google Play o Apple Store, mediante cualquier dispositivo Android o iOS compatible con Bluetooth. Utilice la aplicación para:
 - Agregar/sacar manualmente accesorios de la habitación
 - Agregar teclados adicionales a la habitación
 - Cambiar los parámetros del sensor como sensibilidad, tiempo de espera, nivel de luz deseado
 - Crear grupos definidos por el usuario
 - Definir ambientes (Reunión, presentación, almuerzo, cena, pruebas, etc.)
 - Monitorear el uso de energía y ver la tendencia de uso de energía (En dispositivos compatibles con meteorología)
 - Valores de fábrica:** El control de habitación se puede restablecer a los valores de fábrica, presionando y manteniéndolo el botón de fábrica (ver la figura en la página anterior para la ubicación) por 10 segundos cuando se enciende la estación. Durante el proceso de restablecimiento, todos los LED de la estación empezarán a parpadear rápidamente.
NOTA: el botón de fábrica está debajo de los botones en el PCB. Para tener acceso, se debe sacar la placa y el botón de ensamble.
- * Se espera que el requerimiento de refinamiento se haga en la configuración inicial. Basado en algunas habitaciones geométricas, quizás el sistema no pueda configurar automáticamente con precisión. Este es un proceso simple que se lleva a cabo a través de la aplicación de dispositivos inteligentes Intellect.

Para obtener más información acerca de los productos Intellect™ de Leviton, incluyendo información sobre la instalación, diagramas de casos de uso, hojas de solución y otros productos relacionados, visite www.Leviton.com

DECLARACION DE CONFORMIDAD FCC

Contiene Módulo de Radio, ID de la FCC: QGH-DLDNK

Este equipo ha sido probado y se ha determinado que cumple con los límites de un dispositivo digital Clase B, de conformidad con la Parte 15 de las Reglas de la FCC. Estos límites están diseñados para proporcionar protección razonable contra interferencia dañina cuando el equipo es operado en un entorno comercial. Este equipo genera, utiliza y puede irradiar energía de radiofrecuencia, y si no se instala y utiliza de acuerdo con el manual de instrucciones, puede causar interferencia dañina a las comunicaciones de radio. Es probable que la operación de este equipo en un área residencial cause interferencia dañina, en cuyo caso será necesario que el usuario corrija la interferencia por cuenta propia. Cualquier cambio o modificación no aprobados expresamente por Leviton podría anular la autorización del usuario para operar este equipo.

DECLARACIÓN DE CONFORMIDAD DEL PROVEEDOR CON LA FCC:

Modelo ZLDNK – El Controlador de Habitación Intellect es fabricado por Leviton Manufacturing Inc., 201 N. Service Rd, Melville, NY 11747.

Este dispositivo cumple con la Parte 15 de las Reglas de la FCC. La operación está sujeta a las siguientes dos condiciones: (1) Este dispositivo no puede causar interferencia dañina, y (2) este dispositivo debe aceptar cualquier interferencia recibida, incluyendo la interferencia que pudiera causar una operación no deseada.

EXPOSICIÓN A RF Y UBICACIÓN CONJUNTA:

Con el fin de cumplir con el Boletín 65 OET de la FCC y los límites de exposición a RF de ISED para la población en general y la exposición no controlada, este dispositivo debe ser instalado y operado con una distancia mínima de 20 cm (7.9 pulgadas) entre el radiador y su cuerpo. Asimismo, no debe ser ubicado en el mismo lugar ni operado en combinación con cualquier otra antena o transmisor.

DECLARACIÓN DE CUMPLIMIENTO DE LA INDUSTRIA DE CANADÁ:

Contiene Módulo de Radio, IC: 2473-DLDNK

Este dispositivo cumple con la(s) norma(s) RSS sobre la exención de licencia de la Industria de Canadá. Su operación está sujeta a las siguientes dos condiciones: (1) Este dispositivo no puede causar interferencia, y (2) este dispositivo debe aceptar cualquier interferencia, incluyendo la interferencia que pudiera causar la operación no deseada del dispositivo. Cualquier cambio o modificación no aprobados expresamente por Leviton podría anular la autorización del usuario para operar este equipo. Este aparato digital Clase B cumple con CAN ICES-3(B)/NMB-3(B) de Canadá.

DESCARGO DE RESPONSABILIDAD DE MARCA: Usar marcas comerciales de terceros, marcas de servicio, nombres comerciales, marcas y/o nombres de productos son sólo para fines informativos, otras marcas son/pueden ser marcas comerciales de sus propietarios respectivos, tal uso no pretende dar a entender afiliación, patrocinio o respaldo.

GARANTIA LIMITADA POR CINCO AÑOS Y EXCLUSIONES

Leviton garantiza al consumidor original de sus productos y no para beneficio de nadie más que este producto en el momento de su venta por Leviton está libre de defectos en materiales o fabricación por un período de cinco años desde la fecha de la compra original. La única obligación de Leviton es corregir tales defectos ya sea con reparación o reemplazo, como opción. Para detalles visite www.leviton.com o llame al 1-800-824-3005. Esta garantía excluye y renuncia toda responsabilidad de mano de obra por remover o reinstalar este producto. Esta garantía es inválida si este producto es instalado inapropiadamente o en un ambiente inadecuado, sobrecargado, mal usado, abierto, abusado o alterado en cualquier manera o no es usado bajo condiciones de operación normal, o no conforme con las etiquetas o instrucciones. **No hay otras garantías implicadas de cualquier otro tipo, incluyendo mercadotecnia y propiedad para un propósito en particular** pero si alguna garantía implicada se requiere por la jurisdicción pertinente, la duración de cualquiera garantía implicada, incluyendo mercadotecnia y propiedad para un propósito en particular, es limitada a cinco años. **Leviton no es responsable por daños incidentales, indirectos, especiales o consecuentes, incluyendo sin limitación, daños a, o pérdida de uso de, cualquier equipo, pérdida de ventas o ganancias o retraso o falla para llevar a cabo la obligación de esta garantía.** Los remedios provistos aquí son remedios exclusivos para esta garantía, ya sea basado en contrato, agravio o de otra manera.

Para Asistencia Técnica llame al: 1-800-824-3005 (Sólo en EE.UU.) www.leviton.com

SOLO PARA MEXICO

POLIZA DE GARANTIA: Leviton S de RL de CV, Lago Tana No. 43, Col. Huichapan, Del. M. Hidalgo, Ciudad de México, CP 11290 México. Tel +52 (55) 5082-1040. Garantiza este producto por el término de un año en todas sus partes y mano de obra contra cualquier defecto de fabricación y funcionamiento a partir de la fecha de entrega o instalación del producto bajo las siguientes **CONDICIONES:**

- Para hacer efectiva esta garantía, no podrán exigirse mayores requisitos que la presentación de esta póliza junto con el producto en el lugar donde fue adquirido en cualquiera de los centros de servicio que se indican a continuación.
- La empresa se compromete a reemplazar o cambiar el producto defectuoso sin ningún cargo para el consumidor, los gastos de transportación que se deriven de su cumplimiento serán cubiertos por: LEVITON, S. de R.L. de C.V.
- El tiempo de reemplazo en ningún caso será mayor a 30 días contados a partir de la recepción del producto en cualquiera de los sitios en donde pueda hacerse efectiva la garantía.
- Cuando se requiera hacer efectiva la garantía mediante el reemplazo del producto, esto se podrá llevar a cabo en: LEVITON, S. de R.L. de C.V.
- Esta garantía no es válida en los siguientes casos: A) Cuando el producto ha sido utilizado en condiciones distintas a las normales. B) Cuando el producto no ha sido operado de acuerdo con el instructivo de uso en idioma español proporcionado. C) Cuando el producto ha sido alterado o reparado por personas no autorizadas por LEVITON, S. de R.L. de C.V.
- El consumidor podrá solicitar que se haga efectiva la garantía ante la propia casa comercial donde adquirió el producto.
- En caso de que la presente garantía se extraviara el consumidor puede recurrir a su proveedor para que se le expida otra póliza de garantía previa presentación de la nota de compra o factura respectiva.

DATOS DEL USUARIO	
NOMBRE: _____	DIRECCIÓN: _____
COL: _____ C.P. _____	
CUIDAD: _____	
ESTADO: _____	
TELÉFONO: _____	
DATOS DE LA TIENDA O VENDEDOR	
RAZÓN SOCIAL: _____	PRODUCTO: _____
MARCA: _____	MODELO: _____
Nº DE SERIE: _____	
Nº DEL DISTRIBUIDOR: _____	
DIRECCIÓN: _____	
COL: _____ C.P. _____	
CUIDAD: _____	
ESTADO: _____	
TELÉFONO: _____	
FECHA DE VENTA: _____	
FECHA DE ENTREGA O INSTALACIÓN: _____	

WEB VERSION